CEBB

PRÉSENTATION & RÉFÉRENCES

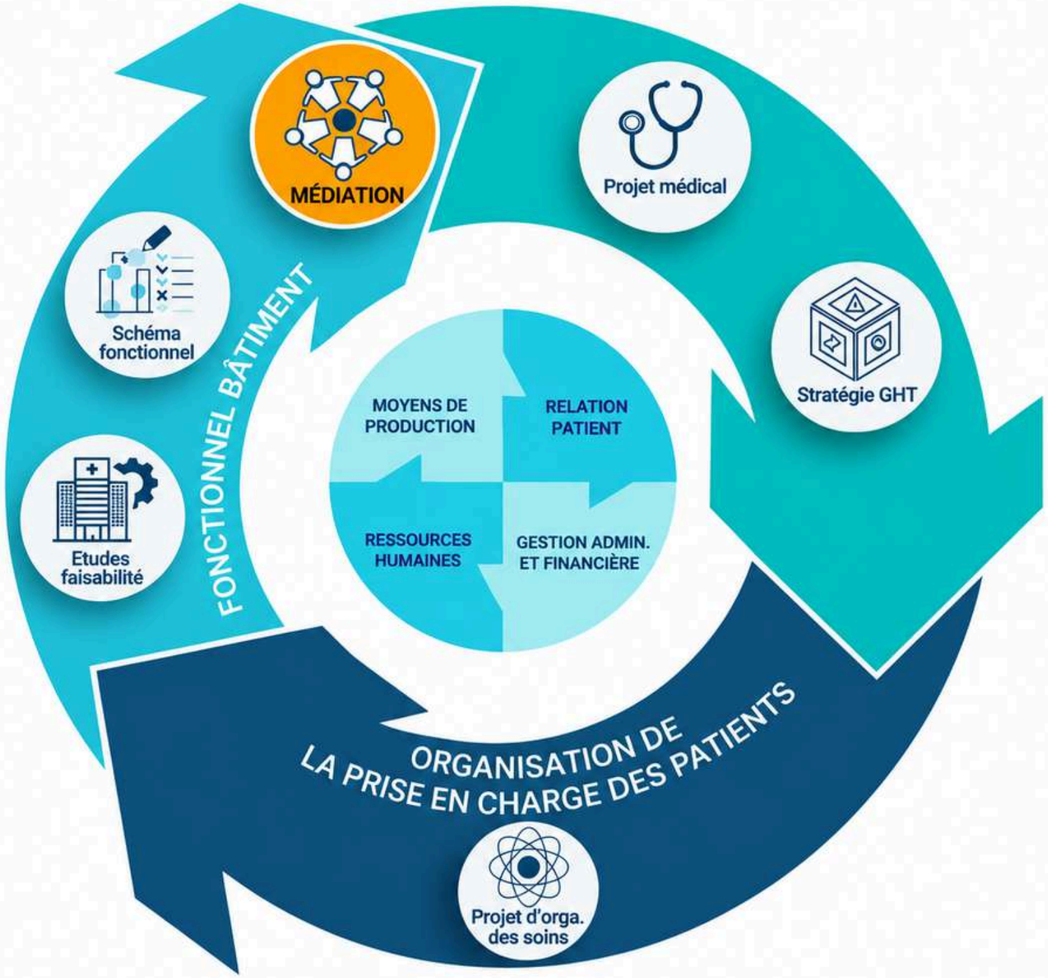

CEBB

CONCEPTION ET ORGANISATION FONCTIONNELLE

Les établissements sanitaires et médico-sociaux sont des systèmes complexes en permanente évolution dans des environnements contraints. Ils se caractérisent par des exigences grandissantes de qualité des soins, des technologies et modes de prise en charge en constante évolution, des implications humaines fortes, une grande complexité technique et des enjeux financiers importants.
Ceux-ci doivent s'adapter pour répondre aux besoins de la société d'aujourd'hui et anticiper celle de demain.

LES MAÎTRES D'OUVRAGE ONT BESOIN DE :

- Réagir dans des délais courts et opportunistes
- Répondre aux nouvelles exigences fonctionnelles techniques, organisationelles et économiques
- Définir des projets cohérents à l'échelle de l'établissement et des territoires.
- Optimiser l'utilisation des ressources disponibles et la qualité des services.
- Définir des projets d'organisation permettant d'adapter leurs activités aux nouvelles règlementations et contraintes financières
- Rendre compte de leur responsabilité environnementale et sociale
- Maîtriser leurs dépenses

AVEC PLUS DE 30 ANS D'EXPÉRIENCE, CEBB ACCOMPAGNE LES ÉTABLISSEMENTS DE SANTÉ COMME CONSEIL ET APPUI OPÉRATIONNEL DANS LA MODERNISATION DE LEURS INFRASTRUCTURES ET DE LEUR FONCTIONNEMENT. DU CADRAGE STRATÉGIQUE, L'ÉTUDE DES BESOINS, LA PROGRAMMATION BÂTIMENT OU L'ASSISTANCE À LA CONCEPTION ET LA RÉCEPTION DES OPÉRATIONS, NOUS INTERVENONS À CHAQUE ÉTAPE POUR CONCRÉTISER ET SÉCURISER VOS PROJETS.

NOS DOMAINES D'INTERVENTION :
SANTÉ, RECHERCHE, HANDICAP, ENSEIGNEMENT

PRESTATIONS

CONCEPTION ET ORGANISATION

CONSEIL

Nous vous accompagnons dans

ETUDE DES BESOINS

- Identification des besoins et des fondamentaux
- Dimensionnement capacitaire et surfacique
- Analyse des flux
- Etude de faisabilité

PROGRAMMATION BÂTIMENT

- Schéma directeur
- Cadrage des opérations
- Programme Technique Détaillé
- Estimation des coûts et enjeux

ADAPTATION DES ORGANISATIONS

- Identification de modèles organisationnels adaptés à votre besoin
- Définition d'un modèle structurant
- Cohérence organisation / programme bâtiment
- Elaboration d'un projet OPCP*
- Process & Logistique hospitalière

APPUI OPÉRATIONNEL

Nous réalisations avec vous

ASSISTANCE CONCEPTION BÂTIMENT

- Conception fonctionnelle en concertation avec les architectes et les acteurs de terrain
- Elaboration de dossiers techniques en collaboration avec les BET
- Assistance aux maîtres d'œuvre dans le cadre de concours
- Micro-implantation

ASSISTANCE SUIVI & RECEPTION

- Suivi réalisation des travaux
- Gestion interfaces bâtiment/équipements
- Réception des opérations

NOTRE OFFRE

ACCOMPAGNER LES ÉTABLISSEMENTS DANS LA MODERNISATION DE LEURS INFRASTRUCTURES ET DE LEUR FONCTIONNEMENT

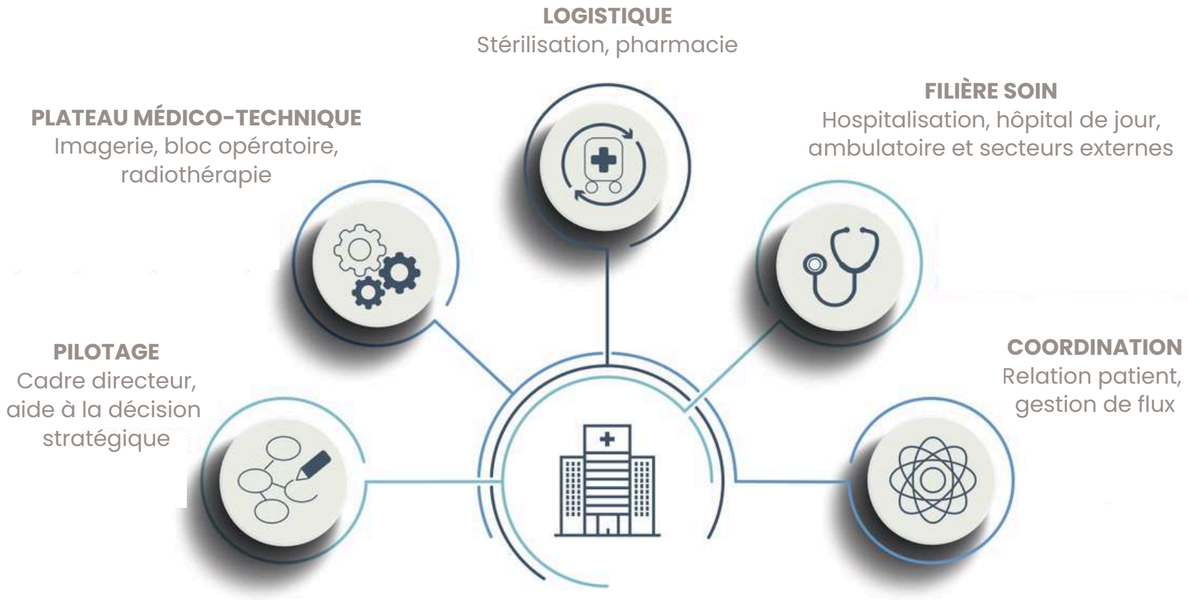

NOTRE ORIGINALITÉ

Aborder de manière simultanée les aspects organisationnels et techniques.

- Prise en compte des impacts bâtiment, organisationnels, biotechnologiques, technologiques et finaciers
- Cohérence des programmes bâtiment avec les organisations
- Stimulation du changement et de l'innovation
- Outils de communication facilitant le partage et l'appropriation

NOS MÉTHODES

- Une réflexion collaborative
- L'analyse de l'activité sous formes graphiques, simulations dynamiques, storytelling
- La transcription graphique des idées et concepts
- La réalisation de documents de synthèse et d'aide à la prise de décision stratégique
- L'accompagnement des équipes dans le déploiement des projets

NOTRE VALEUR AJOUTÉE

- Une vision globale et une approche gestion des potentiels
- La connaissance technique du bâtiment et des équipements hospitaliers
- La connaissance des organisations hospitalières et des enjeux en termes de flux de production
- La co-construction de solutions avec les établissements
- L'anticipation : flexibilité et évolutivité

VOTRE INTÉRÊT

- La maîtrise des investissements
- L'implication des partie prenantes
- La facilitation du changement
- Une image positive

NOS RÉFÉRENCES - AMO PROGRAMMATION

IMM PARIS

RESTRUCTURATION DE L'UNITÉ DE CHIRURGIE AMBULATOIRE ET CRÉATION D'UN BLOC ENDOSCOPIE

Compétences mobilisées : Cadrage opération / Modèle d'organisation / Organigramme fonctionnel / Parcours patient / analyse d'activité / Etude de flux / Faisabilité / Etude de scénarii

Période : 2021
Statut : Mission terminée
Surface : 1 500 m2
Montant travaux : 4.5 M€ HT

GH SUD RÉUNION

RESTRUCTURATION ET EXTENSION DU BLOC ET DE LA STERILISATION

Compétences mobilisées : Cadrage opération / Modèle d'organisation / Process de stérilisation / Organigramme fonctionnel / Etude de flux / Etude de scénarii / Faisabilité / Programme fonctionnel / Programme Technique Détaillé (PTD) / Fiches espace

Période : 2023
Statut : Mission terminée
Surface : 5 800 m2
Montant travaux : 16 M€ HT

GH SUD RÉUNION

RESTRUCTURATION ET EXTENSION DES SERVICES ANATOMO-CYTO-PATHOLOGIE (ACP) ET ASSISTANCE MÉDICALE A LA PROCRÉATION (PMA)

Compétences mobilisées : Cadrage opération / Modèle d'organisation / Organigramme fonctionnel / Etude de flux / Etude de scénarii / Faisabilité / Programme fonctionnel / Programme Technique Détaillé (PTD) / Fiches espace

Période : 2023
Statut : Mission terminée
Surface : ACP : 1 330 m2 / PMA : 1 470 m2
Montant travaux : ACP : 3.5 M€ HT / PMA : 4.4 M€ HT

GH SUD RÉUNION

RESTRUCTURATION DU PÔLE CANCÉROLOGIQUE - ONCOLOGIE

Compétences mobilisées : Cadrage opération / Modèle d'organisation / Organigramme fonctionnel / Etude de flux / Etude de scénarii / Faisabilité / Programme fonctionnel / Programme Technique Détaillé (PTD) / Fiches espace / Analyse des offres

Période : 2025 - 2026
Statut : En cours
Surface : 2 300 m2
Montant travaux : 11 M€ HT

NOS RÉFÉRENCES - AMO PROGRAMMATION

CH TOURCOING

RELOCALISATION DU SERVICE STÉRILISATION

Compétences mobilisées : Process de stérilisation / Logistique hospitalière / Etude de flux / Programme fonctionnel / Fiches espace

Période : 2022
Statut : Mission terminée
Surface : 400 m2
Montant travaux : 1 M€ HT

CH CHARLEVILLE-MEZIERES

RESTRUCTURATION ET EXTENSION DES URGENCES

Compétences mobilisées : Cadrage opération / Modèle d'organisation / Parcours patient / Analyse d'activité / Etude de flux / Faisabilité / Etude de scénarii / Orgranigramme fonctionnel / Programme fonctionnel / Présentation ARS

Période : 2019
Statut : Mission terminée
Surface : 4 500 m2
Montant travaux : 12 M€ HT

CH CHARLEVILLE-MEZIERES

CREATION DU PÔLE CANCÉROLOGIE

Compétences mobilisées : Cadrage opération / Modèle d'organisation / Organigramme fonctionnel / Parcours patients / Analyse d'activité / Etude de flux / Faisabilité

Période : 2021
Statut : Mission terminée
Surface : 3 750 m2
Montant travaux : 10.5 M€ HT

NOS RÉFÉRENCES - AMO CONSEIL STRATÉGIQUE

CHI NORD ARDENNES

CADRE DIRECTEUR - RESTRUCTURATION DES SITES DE SEDAN ET CHARLEVILLE-MÉZIÈRES

Compétences mobilisées : Cadrage opération / Organigramme fonctionnel / Parcours patient / Analyse activité / Etude de flux / Etude de scénarii / Faisabilité

Période : 2021
Statut : Mission terminée

HÔPITAL PRIVÉ DE LA BAIE

CADRE DIRECTEUR - RESTRUCTURATION DE LA CLINIQUE

Compétences mobilisées : Cadrage opération / Organigramme fonctionnel / Parcours patient / Analyse activité / Etude de flux / Etude de scénarii / Faisabilité

Période : 2023
Statut : Mission terminée

CLINIQUE ALLERAY LARBOUSTE

CADRE DIRECTEUR - RESTRUCTURATION DE LA CLINIQUE

Compétences mobilisées : Cadrage opération / Organigramme fonctionnel / Parcours patient / Analyse activité / Etude de flux / Etude de scénarii / Faisabilité

Période : 2026
Statut : En cours

CLINIQUE JACQUES CARTIER

CADRE DIRECTEUR - RESTRUCTURATION DE LA CLINIQUE - MASSY

Compétences mobilisées : Cadrage opération / Organigramme fonctionnel / Faisabilité

Période : 2026
Statut : Mission terminé

NOS RÉFÉRENCES - ASSISTANCE MOE CONSEIL ORGANISATION HOSPITALIÈRE

CHRU NANCY

LAURÉAT DU CONCOURS DE MAITRISE D'OEUVRE POUR LA CONSTRUCTION DE LA NOUVELLE PHARMACIE DU CHRU DE NANCY

Compétences mobilisées : Cadrage opération / Modèle d'organisation / Organigramme fonctionnel / Logistique hospitalière /Micro-implantation

Période : 2025
Statut : En cours
Surface : 4 440 m2
Montant travaux : 10 M€ HT
Phase suivies : Concours / Conception (APS à PRO) / Microimplantation

CHU CLERMONT FERRAND

LAURÉAT DU CONCOURS DE CONCEPTION/RÉALISATION POUR LA CONSTRUCTION DE LA STÉRILISATION DE TERRITOIRE DU CHU DE CLERMONT-FERRAND

Compétences mobilisées : Process de stérilisation / Logistique hospitalière / Organigramme fonctionnel / Étude de flux / Présentation pharmacien inspecteur / Équipements / Micro-implantation / Suivi de travaux / Assistance à la réception

Période : 2019 - 2022
Statut : Opération livrée
Surface : 3 500 m2
Montant travaux : 10 M€ HT
Phase suivies : Concours / Conception / Travaux / Qualification du process / Réception

CHRU NANCY

LAURÉAT DU CONCOURS DE MAITRISE D'OEUVRE POUR LA CONSTRUCTION DU PÔLE LOGISTIQUE DU CHRU DE NANCY

Compétences mobilisées : Cadrage opération / Organigramme fonctionnel / Logistique hospitalière / Etude de flux / Equipements / Micro-implantation / Présentation pharmacien inspecteur

Période : 2021 - 2023
Statut : Mission terminée
Surface : 10 000 m2
Montant travaux : 20 M€ HT
Phases suivies : Concours et conception

NOS RÉFÉRENCES - ASSISTANCE MOE CONSEIL ORGANISATION HOSPITALIÈRE

CH NORD MAYENNE

EXTENSION DU CENTRE HOSPITALIER NORD MAYENNE, SITE BAUDRAIRIE

Compétences mobilisées : Modèle d'organisation / Organigramme fonctionnel / Logistique hospitalière

Période : 2025
Statut : En cours
Surface : 5 300 m2
Montant travaux : 11.4 M€ HT
Phases suivies : Concours / Conception (APS à APD)

CHI NORD ARDENNES

CRÉATION D'UNE STÉRILISATION CENTRALE POUR PLUSIEURS ÉTABLISSEMENTS SUR LE SITE DU CH DE CHARLEVILLE-MÉZIÈRES

Compétences mobilisées : Process de strérilisation / Modèle d'organisation / Logistique hospitalière / Analyse d'activité / Etude de flux / Organigramme fonctionnel / Présentation pharmacien inspecteur / Fiches espace / Equipements / Micro-implantation / Assistance à la réception

Période : 2018 - 2021
Statut : Opération livrée
Surface : 1 200 m2
Montant travaux : 3 M€ HT

NOS RÉFÉRENCES - AMO - APPUI OPÉRATIONNEL À LA MISE EN EXPLOITATION

HÔPITAL MARIE LANNELONGUE

MISE EN EXPLOITATION DU NOUVEL HÔPITAL POUR L'INSTALLATION DES ÉQUIPEMENTS BIOMÉDICAUX LOURDS

Compétences mobilisées : Equipement / Micro-implantation / Interfaces bâtiment / équipements / Suivi de travaux / Assistance à la récéption

Période : 2025 - 2026
Statut : Mission terminée